





NÚMERO DE IDENTIFICAÇÃO DO REGISTRO DE EMPRESA - NIRE DA SEDE		NIRE DA FILIAL (preencher somente se ato referente a filial)	
NOME DO EMPRESÁRIO (completo sem abreviaturas) RUDIMAR NEVES			
NACIONALIDADE BRASILEIRA		ESTADO CIVIL CASADO	
SEXO M <input checked="" type="checkbox"/> F <input type="checkbox"/>	REGIME DE BENS (se casado) COMUNHAO PARCIAL		
FILIAÇÃO GERALDO MAGELA NEVES		(mãe) MARIA FERREIRA NEVES	
NASCIDO EM (data de nascimento) 04/04/1972	IDENTIDADE (número) 21939322	Órgão Emissor SSP	UF MT
EMANCIPADO POR (forma de emancipação somente no caso de menor)		CPF (número) 592.843.071-04	
		EMAIL nrcont@terra.com.br	
DOMICILIADO NA (LOGRADOURO rua, av, etc.) AVENIDA BEIRA RIO			NÚMERO S/N
COMPLEMENTO	BAIRRO / DISTRITO BEIRA RIO	CEP 78240000	
MUNICÍPIO PORTO ESPERIDIAO	UF MT		
Declaro que a atividade se <input checked="" type="checkbox"/> ENQUADRA <input type="checkbox"/> REENQUADRA <input type="checkbox"/> DESENQUADRA <input checked="" type="checkbox"/> MICROEMPRESA - ME <input type="checkbox"/> EMPRESA DE PEQUENO PORTE - EPP nos termos da Lei Complementar nº 123, de 14 de dezembro de 2006			
Declaro, sob as penas da lei, inclusive que são verídicas todas as informações prestadas neste instrumento e quanto ao disposto no artigo 299 do Código Penal, não estar impedido de exercer atividade empresária, não possuir outro registro de empresário e requer à Junta Comercial do Estado de Mato Grosso:			
ATO 080	DESCRIÇÃO DO ATO INSCRICAO	EVENTO 315	DESCRIÇÃO DO EVENTO ENQUADRAMENTO DE MICROEMPRESA
EVENTO	DESCRIÇÃO DO EVENTO	EVENTO	DESCRIÇÃO DO EVENTO
NOME EMPRESARIAL R. NEVES			
LOGRADOURO (rua, av, etc.) RUA SAMUEL REDES			NÚMERO 420
COMPLEMENTO	BAIRRO / DISTRITO CENTRO	CEP 78240000	
MUNICÍPIO PORTO ESPERIDIAO	UF MT	PAIS BRASIL	CORREIO ELETRÔNICO (E-MAIL) NRCONT@TERRA.COM.BR
VALOR DO CAPITAL - R\$ 60.000,00	VALOR DO CAPITAL (por extenso) SESSENTA MIL REAIS		
CÓDIGO DE ATIVIDADE ECONÔMICA (CNAE) Atividade principal 4930201 Atividades secundárias 4924800 4930204	DESCRIÇÃO DO OBJETO TRANSPORTE RODOVIARIO DE CARGA, EXCETO PRODUTOS PERIGOSOS E MUDANCAS, MUNICIPAL, TRANSPORTE RODOVIARIO DE MUDANCAS, TRANSPORTE ESCOLAR.		
DATA DE INÍCIO DAS ATIVIDADES	NÚMERO DE INSCRIÇÃO NO CNPJ	TRANSFERÊNCIA DE SEDE OU DE FILIAL DE OUTRA UF NIRE anterior	UF
ASSINATURA DA FIRMA PELO EMPRESÁRIO (ou pelo representante/assistente/gerente) (campo de preenchimento facultativo)		USO DA JUNTA COMERCIAL DEPENDENTE DE AUTORIZAÇÃO GOVERNAMENTAL <input type="checkbox"/> 1 - SIM <input checked="" type="checkbox"/> 2 - NÃO	
DATA DO DOCUMENTO 13/07/2021		ASSINATURA DO EMPRESÁRIO	
PARA USO EXCLUSIVO DA JUNTA COMERCIAL			
DEFERIDO. PUBLIQUE-SE E ARQUIVE-SE.		AUTENTICAÇÃO  AUTENTICAÇÃO DIGITAL, NOS TERMOS DO DISPOSTO NO § 3º DO ART. 4º DA IN-DREI 03/2013, EVIDENCIADA EM RODAPÉ, APÓS A APROVAÇÃO DO ATO	

MÓDULO INTEGRADOR: MTP2100099336



MT01146768

Junta Comercial do Estado de Mato Grosso  
Certifico registro sob o nº 51102324052 em 14/07/2021 da Empresa R. NEVES, CNPJ 42704490000157 e protocolo 210932627 - 14/07/2021.  
Autenticação: 76D20EE67B2EC80BEEA9AD86FDF6FB55DBA17C. Julio Frederico Muller Neto - Secretário-Geral. Para validar este documento,  
acesse <http://www.jucemat.mt.gov.br/> e informe nº do protocolo 21/093.262-7 e o código de segurança Jsjs Esta cópia foi autenticada digitalmente e  
assinada em 14/07/2021 por Julio Frederico Muller Neto – Secretário-Geral.

JULIO FREDERICO MULLER NETO  
SECRETÁRIO GERAL

pág 3/6



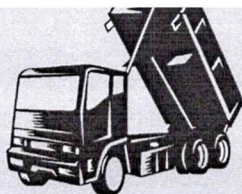

**R. NEVES – ME**  
**TRANSPORTE RJ**  
**CNPJ: 42.704.490/0001-57**

## **ANEXO – VII**

### **PROCESSO ADMINISTRATIVO 14/2023**

#### **ENQUADRAMENTO DE MICROEMPRESA (ME) OU EMPRESA DE PEQUENO PORTE (EPP)**

Ilmº Sr. Pregoeiro,

O Empresário Rudimar Neves, da empresa R. NEVES - ME, CNPJ nº 42.704.490/0001-57, com sede à Rua Samuel Redes, nº 420, bairro Centro, Município de Porto Esperidião - MT, vem declarar que:

O movimento da receita bruta anual da empresa não excede aos limites fixados no art. 3º da Lei Complementar nº 123 de 14 de dezembro de 2006, e que não se enquadra em qualquer das hipóteses de exclusão relacionadas no § 4º do art. 3º da mencionada lei, requer os benefícios contemplados na referida Lei.

Porto Esperidião – MT, 04 de abril de 2023.

**RUDIMAR NEVES**  
**CPF: 592.843.071-04**  
**RG: 2.193.932-2 SSP-MT**

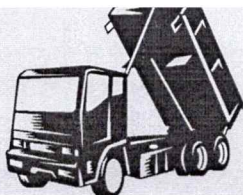

**R. NEVES – ME**  
**TRANSPORTE RJ**  
**CNPJ: 42.704.490/0001-57**

### **ANEXO III**

#### **PROCESSO ADMINISTRATIVO 14/2023**

#### **DECLARAÇÃO DE PLENO ATENDIMENTO AOS REQUISITOS DE HABILITAÇÃO**

À

**MUNICÍPIO DE PORTO ESPERIDIÃO**

**REF. PREGÃO PRESENCIAL REGISTRO DE PREÇO 06/2023**

Senhor Pregoeiro e sua Equipe de Apoio.

A empresa R. Neves – ME, CNPJ nº 42.704.490/0001-57, Declara sob as penas da Lei Federal nº 10.520/02 e 8.666/93 e suas alterações, conhecer e aceitar todas as condições constantes do Edital do PREGÃO PRESENCIAL REGISTRO DE PREÇO 06/2023, bem como de seus anexos e que, assim sendo, atendemos plenamente a todos os requisitos necessários à participação e habilitação no mesmo.

Porto Esperidião – MT, 04 de abril de 2023.

**RUDIMAR NEVES**  
CPF: 592.843.071-04  
RG: 2.193.932-2 SSP-MT





Sistema Nacional de Registro de Empresas Mercantil - SINREM  
Governo do Estado de Mato Grosso  
Secretaria de Estado da Fazenda do Estado de Mato Grosso  
Junta Comercial do Estado de Mato Grosso

## Certidão Simplificada

Certificamos que as informações abaixo constam dos documentos arquivados nesta Junta Comercial e são vigentes na data de sua expedição.

Nome Empresarial:	R. NEVES		
Natureza Jurídica:	EMPRESARIO		
Número de Identificação do Registro de Empresas - NIRE	CNPJ	Data de Arquivamento do Ato Constitutivo	Data de Início de Atividade
5110232405-2	42.704.490/0001-57	14/07/2021	14/07/2021
Endereço Completo: RUA SAMUEL REDES 420 - BAIRRO CENTRO CEP 78240-000 - PORTO ESPERIDIAO/MT			
Objeto Social: TRANSPORTE RODOVIARIO DE CARGA, EXCETO PRODUTOS PERIGOSOS E MUDANCAS, MUNICIPAL, TRANSPORTE ESCOLAR TRANSPORTE RODOVIARIO COLETIVO DE PASSAGEIROS, SOB REGIME DE FRETAMENTO, MUNICIPAL TRANSPORTE RODOVIARIO DE CARGA, EXCETO PRODUTOS PERIGOSOS E MUDANCAS, MUNICIPAL LOCAÇÃO DE AUTOMOVEIS SEM CONDUTOR LOCAÇÃO DE OUTROS MEIOS DE TRANSPORTE NAO ESPECIFICADOS ANTERIORMENTE, SEM CONDUTOR ALUGUEL DE MAQUINAS E EQUIPAMENTOS PARA CONSTRUÇÃO SEM OPERADOR, EXCETO ANDAIMES			
Capital:	R\$ 60.000,00	Microempresa ou Empresa de Pequeno Porte	
SESSENTA MIL REAIS		MICRO EMPRESA (Lei Complementar nº123/06)	
Status: xxxxxxx	Situação: ATIVA		
Último Arquivamento: 27/10/2021	Número: 2432353		
Ato	002 - ALTERACAO		
Evento(s)	2244 - ALTERACAO DE ATIVIDADES ECONOMICAS (PRINCIPAL E SECUNDARIAS)		
	2015 - ALTERACAO DE OBJETO SOCIAL		
Filial(ais) nesta Unidade da Federação ou fora dela			
Nire	CNPJ	Endereço	
Nome do Empresário: RUDIMAR NEVES			
Identidade: 21939322	CPF: 592.843.071-04		
Estado Civil: Casado	Regime de Bens: Comunhao Parcial		
NADA MAIS#			

Cuiabá, 04 de Abril de 2023 08:51

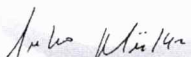
  
JULIO FREDERICO MULLER NETO  
SECRETÁRIO GERAL

Certidão Simplificada Digital emitida pela JUNTA COMERCIAL DO ESTADO DE MATO GROSSO e certificada digitalmente. Se desejar confirmar a autenticidade desta certidão, acesse o site da JUCEMAT (<http://www.jucemat.mt.gov.br/>) e clique em validar certidão. A certidão pode ser validada de duas formas:

- 1) Validação por envio de arquivo (upload)
- 2) Validação visual (digite o nº C230000310368 e visualize a certidão)



23/054.415-1

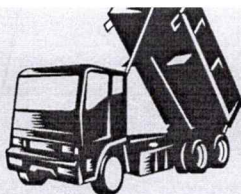

**R. NEVES - ME**  
**TRANSPORTE RJ**  
**CNPJ: 42.704.490/0001-57**

**PROCESSO ADMINISTRATIVO 14/2023**  
**PREGÃO PRESENCIAL REGISTRO DE PREÇO 06/2023**

**SESSÃO PÚBLICA:** 04/04/2023 As 11:00 Horas

**LOCAL:** Avenida 13 de maio, nº 555, Centro – Porto Esperidião – MT.

**OBJETO:** REGISTRO DE PREÇO PARA FUTURA E EVENTUAL CONTRATAÇÃO DE EMPRESA ESPECIALIZADA PARA PRESTAÇÃO DE SERVIÇO DE LOCAÇÃO DE TIPO BASCULANTE COM CAPACIDADE MÍNIMA DE 12 M3.

**PROPOSTA DE PREÇOS**

**IDENTIFICAÇÃO DA PROPONENTE:**

R. NEVES - ME

CNPJ: 42.704.490/0001-57

Rua Samuel Redes, nº 420, bairro Centro

Cidade: Porto Esperidião – MT

CEP 78.240-000

Telefone: 65 99967-6205

ITEM	DESCRIÇÃO DOS SERVIÇOS	QTD	UNIDADE	VLR UNT (R\$)	VLR TOTAL (R\$)
01	LOCAÇÃO DE TIPO BASCULANTE COM CAPACIDADE MÍNIMA DE 12 M3. ABASTECIMENTO DE COMBUSTÍVEL LUBRIFICANTES MANUTENÇÃO PREVENTIVA E CORRETIVA MOSTORISTA E TODOS OS ENCARGOS COM IMPOSTOS POR CONTA DA CONTRATADA. OS SERVIÇOS SERÃO POR DIÁRIAS TRABALHADAS.	300	DIÁRIA	1.185,00	355.500,00
<b>TOTAL GERAL (Trezentos e cinquenta e cinco mil e quinhentos reais.)</b>					<b>R\$ 355.500,00</b>

\* A empresa R. NEVES - ME, CNPJ: 42.704.490/0001-57 declara que estão inclusos no valor cotado todas as despesas sobre o objeto licitado pertinentes à execução dos serviços tais como: materiais, combustível, equipamentos, mão-de-obra especializada ou não, encargos fiscais, trabalhistas, leis sociais, previdenciários e de segurança do trabalho, ferramentas, seguros, todos os tributos incidentes e demais encargos, inclusive benefícios, taxa de administração e lucro, enfim todos os custos diretos e indiretos, mesmo os não especificados, necessários à execução completa dos serviços.

\* Validade da Proposta: 60 (sessenta) dias.

\* Início da prestação de serviço: de Imediato a partir da expedição da Ordem de Serviço.

Porto Esperidião - MT, 04 de abril de 2023.

  
**RUDIMAR NEVES**  
CPF: 592.843.071-04  
RG: 2.193.932-2 SSP-MT

**Endereço:** Rua Samuel Redes, nº 420, Centro – Porto Esperidião/MT  
**Telefone:** (65) 99967-6205 CEP: 78.240-000





REPÚBLICA FEDERATIVA DO BRASIL

CADASTRO NACIONAL DA PESSOA JURÍDICA

NÚMERO DE INSCRIÇÃO 42.704.490/0001-57 MATRIZ	COMPROVANTE DE INSCRIÇÃO E DE SITUAÇÃO CADASTRAL	DATA DE ABERTURA 14/07/2021
NOME EMPRESARIAL R. NEVES		
TÍTULO DO ESTABELECIMENTO (NOME DE FANTASIA) TRANSPORTE RJ		PORTE ME
CÓDIGO E DESCRIÇÃO DA ATIVIDADE ECONÔMICA PRINCIPAL 49.30-2-01 - Transporte rodoviário de carga, exceto produtos perigosos e mudanças, municipal.		
CÓDIGO E DESCRIÇÃO DAS ATIVIDADES ECONÔMICAS SECUNDÁRIAS 49.24-8-00 - Transporte escolar 49.29-9-01 - Transporte rodoviário coletivo de passageiros, sob regime de fretamento, municipal 77.11-0-00 - Locação de automóveis sem condutor 77.19-5-99 - Locação de outros meios de transporte não especificados anteriormente, sem condutor 77.32-2-01 - Aluguel de máquinas e equipamentos para construção sem operador, exceto andaimes		
CÓDIGO E DESCRIÇÃO DA NATUREZA JURÍDICA 213-5 - Empresário (Individual)		
LOGRADOURO R SAMUEL REDES	NÚMERO 420	COMPLEMENTO *****
CEP 78.240-000	BAIRRO/DISTRITO CENTRO	MUNICÍPIO PORTO ESPERIDIAO
UF MT		
ENDEREÇO ELETRÔNICO NRCONT@TERRA.COM.BR	TELEFONE (65) 9967-6205	
ENTE FEDERATIVO RESPONSÁVEL (EFR) *****		
SITUAÇÃO CADASTRAL ATIVA	DATA DA SITUAÇÃO CADASTRAL 14/07/2021	
MOTIVO DE SITUAÇÃO CADASTRAL		
SITUAÇÃO ESPECIAL *****	DATA DA SITUAÇÃO ESPECIAL *****	

Aprovado pela Instrução Normativa RFB nº 1.863, de 27 de dezembro de 2018.

Emitido no dia 03/04/2023 às 19:07:44 (data e hora de Brasília).

Página: 1/1



MINISTÉRIO DA FAZENDA  
Secretaria da Receita Federal do Brasil  
Procuradoria-Geral da Fazenda Nacional

**CERTIDÃO NEGATIVA DE DÉBITOS RELATIVOS AOS TRIBUTOS FEDERAIS E À DÍVIDA  
ATIVA DA UNIÃO**

Nome: R. NEVES  
CNPJ: 42.704.490/0001-57

Ressalvado o direito de a Fazenda Nacional cobrar e inscrever quaisquer dívidas de responsabilidade do sujeito passivo acima identificado que vierem a ser apuradas, é certificado que não constam pendências em seu nome, relativas a créditos tributários administrados pela Secretaria da Receita Federal do Brasil (RFB) e a inscrições em Dívida Ativa da União (DAU) junto à Procuradoria-Geral da Fazenda Nacional (PGFN).

Esta certidão é válida para o estabelecimento matriz e suas filiais e, no caso de ente federativo, para todos os órgãos e fundos públicos da administração direta a ele vinculados. Refere-se à situação do sujeito passivo no âmbito da RFB e da PGFN e abrange inclusive as contribuições sociais previstas nas alíneas 'a' a 'd' do parágrafo único do art. 11 da Lei nº 8.212, de 24 de julho de 1991.

A aceitação desta certidão está condicionada à verificação de sua autenticidade na Internet, nos endereços <<http://rfb.gov.br>> ou <<http://www.pgfn.gov.br>>.

Certidão emitida gratuitamente com base na Portaria Conjunta RFB/PGFN nº 1.751, de 2/10/2014.

Emitida às 10:15:36 do dia 16/07/2021 <hora e data de Brasília>.

Válida até 12/01/2022.

Código de controle da certidão: **D835.4219.1BF3.3A7B**

Qualquer rasura ou emenda invalidará este documento.





**ESTADO DE MATO GROSSO**  
**PROCURADORIA GERAL DO ESTADO**  
**SECRETARIA DE ESTADO DE FAZENDA**

**CERTIDÃO NEGATIVA DE DÉBITOS RELATIVOS A CRÉDITOS TRIBUTÁRIOS E NÃO TRIBUTÁRIOS ESTADUAIS GERIDOS PELA PROCURADORIA-GERAL DO ESTADO E PELA SECRETARIA DE ESTADO DE FAZENDA**  
**CND Nº 0043666711**

Finalidade: **CERTIDÃO CONJUNTA DE PENDÊNCIAS TRIBUTÁRIAS E NÃO TRIBUTÁRIAS JUNTO À SEFAZ E À PGE DO ESTADO DE MATO GROSSO**

Data da emissão: **03/04/2023** Hora da emissão: **18:09:03**

Nome/denominação do sujeito passivo: **R. NEVES**

CNPJ: **42.704.490/0001-57**

CERTIFICAMOS que, até a data e hora em epígrafe, conforme parâmetros constantes no Anexo I da Portaria Conjunta nº 008/2018-PGE/SEFAZ, não consta, nas bases informatizadas e integradas ao sistema de processamento de dados da CND, da Secretaria de Estado de Fazenda, e nas bases informatizadas e integradas ao sistema de processamento de dados da Dívida Ativa do Estado, junto à Procuradoria-Geral do Estado, pendência, em nome do sujeito passivo acima indicado.

Fica ressalvado o direito de a Fazenda Pública do Estado de Mato Grosso exigir e/ou inscrever em Dívida Ativa quaisquer dívidas de responsabilidade do sujeito passivo acima identificado que vierem a ser apuradas.

OBS. A presente Certidão não alcança o cumprimento de obrigações cujo controle ainda não esteja informatizado ou integrado ao sistema da CND e/ou da Dívida Ativa.

A autenticidade desta Certidão deverá ser confirmada via internet nos endereços [www.sefaz.mt.gov.br](http://www.sefaz.mt.gov.br) ou [www.pge.mt.gov.br](http://www.pge.mt.gov.br).

Certidão válida até: **01/06/2023**.

Fornecimento gratuito

Número de Autenticação: **TLA2TBA2TKLM22L7**



**PREFEITURA MUNICIPAL DE PORTO ESPERIDIÃO**

**PREF. MUNIC. DE PORTO ESPERIDIÃO**

AVENIDA 13 DE MAIO, 555 - CENTRO - PORTO ESPERIDIAO

CNPJ: 03.238.904/0001-48



**CERTIDÃO POSITIVA  
DE DÉBITOS MOBILIÁRIOS**

Código

**000012078**

Data Abertura

Razão Social

**R. NEVES**

Nome Fantasia

**TRANSPORTE RJ**

Logradouro

**RUA SAMUEL REDES**

Bairro

**CENTRO**

Cidade

Situação

**01 - Ativo**

CPF/CNPJ

**42.704.490/0001-57**

Inscrição Municipal

**000012078**

Número

**420**

Complemento

Cep

**78240000**

UF

Atividade

**Transporte rodoviário de carga, exceto produtos perigosos e mudanças, municipal, Transporte escolar, Transporte rodoviário de mudanças**

*CERTIFICO, para os devidos fins, a pedido via internet, que revendo os assentamentos existentes nesta Seção, deles verifiquei constar que o contribuinte acima descrito, POSSUI DIVIDA VENCIDA com o Erário Municipal, até a presente data, relativamente ao Tributos Municipais. ATENÇÃO : Fica ressalvado o direito da Fazenda Municipal exigir a qualquer tempo, créditos tributários que venham a ser apurados*

Emitida às 09:14:08 do dia 04/04/2023

Válida até 04/05/2023

Código de Controle da Certidão/Número 44956C44BABA4250

Certidão emitida gratuitamente.

Atenção qualquer rasura ou emenda invalidará este documento.



Voltar

Imprimir

**Certificado de Regularidade  
do FGTS - CRF**

**Inscrição:** 42.704.490/0001-57  
**Razão Social:** R NEVES  
**Endereço:** R SAMUEL REDES 420 / CENTRO / PORTO ESPERIDIAO / MT / 78240-000

A Caixa Econômica Federal, no uso da atribuição que lhe confere o Art. 7, da Lei 8.036, de 11 de maio de 1990, certifica que, nesta data, a empresa acima identificada encontra-se em situação regular perante o Fundo de Garantia do Tempo de Serviço - FGTS.

O presente Certificado não servirá de prova contra cobrança de quaisquer débitos referentes a contribuições e/ou encargos devidos, decorrentes das obrigações com o FGTS.

**Validade:** 01/04/2023 a 30/04/2023

**Certificação Número:** 2023040104185344730605

Informação obtida em 04/04/2023 09:07:32

A utilização deste Certificado para os fins previstos em Lei esta condicionada a verificação de autenticidade no site da Caixa:  
**[www.caixa.gov.br](http://www.caixa.gov.br)**



PODER JUDICIÁRIO  
JUSTIÇA DO TRABALHO

## **CERTIDÃO NEGATIVA DE DÉBITOS TRABALHISTAS**

Nome: R. NEVES (MATRIZ E FILIAIS)

CNPJ: 42.704.490/0001-57

Certidão nº: 14027083/2023

Expedição: 04/04/2023, às 08:59:17

Validade: 01/10/2023 - 180 (cento e oitenta) dias, contados da data de sua expedição.

Certifica-se que **R. NEVES (MATRIZ E FILIAIS)**, inscrito(a) no CNPJ sob o nº **42.704.490/0001-57**, **NÃO CONSTA** como inadimplente no Banco Nacional de Devedores Trabalhistas.

Certidão emitida com base nos arts. 642-A e 883-A da Consolidação das Leis do Trabalho, acrescentados pelas Leis ns.º 12.440/2011 e 13.467/2017, e no Ato 01/2022 da CGJT, de 21 de janeiro de 2022. Os dados constantes desta Certidão são de responsabilidade dos Tribunais do Trabalho.

No caso de pessoa jurídica, a Certidão atesta a empresa em relação a todos os seus estabelecimentos, agências ou filiais.

A aceitação desta certidão condiciona-se à verificação de sua autenticidade no portal do Tribunal Superior do Trabalho na Internet (<http://www.tst.jus.br>).

Certidão emitida gratuitamente.

### **INFORMAÇÃO IMPORTANTE**

Do Banco Nacional de Devedores Trabalhistas constam os dados necessários à identificação das pessoas naturais e jurídicas inadimplentes perante a Justiça do Trabalho quanto às obrigações estabelecidas em sentença condenatória transitada em julgado ou em acordos judiciais trabalhistas, inclusive no concernente aos recolhimentos previdenciários, a honorários, a custas, a emolumentos ou a recolhimentos determinados em lei; ou decorrentes de execução de acordos firmados perante o Ministério Público do Trabalho, Comissão de Conciliação Prévia ou demais títulos que, por disposição legal, contiver força executiva.





Estado de Mato Grosso

# Prefeitura Municipal de Porto Esperidião

## ATESTADO DE CAPACIDADE TECNICA

**MUNICIPIO DE PORTO ESPERIDIÃO**, com nome de fantasia de **PREFEITURA MUNICIPAL DE PORTO ESPERIDIÃO - MT**, empresa de direito público, estabelecido nesta cidade e comarca de Porto Esperidião - MT, na Avenida Treze de Maio, 555, Centro, Cep: 78240-000, devidamente inscrito no CNPJ/MF nº 03.238.904/0001-48, através da **SECRETARIA MUNICIPAL DE ADMINSTRAÇÃO**, neste ato representada pela secretária **MARIA REGINA DE CASTRO MARTINS**, **ATESTO**, para fins de realização de comprovação de aptidão para desempenho de atividade pertinente ao **PROCESSO ADMINISTRATIVO 14/2023, PREGÃO PRESENCIAL REGISTRO DE PREÇO 06/2023**, pontualidade, qualidade, quantidade, prazos e prestador de serviços com o objetivo de atender a prestação de serviço de locação de caminhão truck basculante, a firma **R. NEVES - ME**, estabelecida nesta cidade e comarca de Porto Esperidião - MT, na Rua Samuel Redes, nº 420, bairro Centro, Cep: 78.240-000, devidamente inscrito no CNPJ/MF nº 42.704.490/0001-57.

Por ser a expressão da verdade, assino este atestado na forma da Lei vigente.

Porto Esperidião – MT, 04 de abril de 2023.

**Fones: (65) 3225-1181 - 3225-1139 - Telefax: (65) 3225-1350**

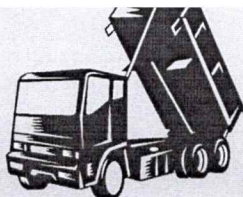

**R. NEVES – ME**  
**TRANSPORTE RJ**  
**CNPJ: 42.704.490/0001-57**

## **ANEXO IV**

### **PROCESSO ADMINISTRATIVO 14/2023**

### **DECLARAÇÃO DE SITUAÇÃO REGULAR PERANTE O MINISTÉRIO DO TRABALHO**

Eu, Rudimar Neves, representante legal da empresa R. NEVES - ME, CNPJ nº 42.704.490/0001-57, sediada na Rua Samuel Redes, nº 420, bairro Centro, Município de Porto Esperidião - MT, interessada em participar do PREGÃO PRESENCIAL REGISTRO DE PREÇO 06/2023, promovido pelo Município de Porto Esperidião, declaro, sob as penas da Lei Federal nº 10.520/02 e 8.666/93 e suas alterações que, nos termos da Lei Federal nº 9.854/99, a empresa R. NEVES - ME não emprega menores de 18 (dezoito) anos em trabalhos noturnos e menores de 16 (dezesesseis) anos em qualquer trabalho, salvo na condição de aprendiz, a partir de 14 (quatorze) anos, conforme disposto no inciso XXXIII, artigo 7º, da Constituição Federal Brasileira.

Porto Esperidião – MT, 04 de abril de 2023.

  
**RUDIMAR NEVES**  
CPF: 592.843.071-04  
RG: 2.193.932-2 SSP-MT





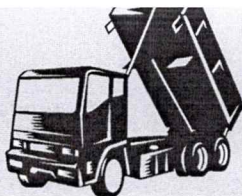

**R. NEVES – ME**  
**TRANSPORTE RJ**  
**CNPJ: 42.704.490/0001-57**

## **ANEXO V**

### **PROCESSO ADMINISTRATIVO 14/2023**

### **PREGÃO PRESENCIAL REGISTRO DE PREÇO 06/2023**

### **DECLARAÇÃO REFERENCIAL DE INEXISTÊNCIA DE FATO IMPEDITIVO PARA LICITAR OU CONTRATAR COM A ADMINISTRAÇÃO PÚBLICA**

Eu, Rudimar Neves, representante legal da empresa R. NEVES - ME, CNPJ nº 42.704.490/0001-57, sediada na Rua Samuel Redes, nº 420, bairro Centro, Município de Porto Esperidião – MT, interessada em participar do PREGÃO PRESENCIAL REGISTRO DE PREÇO 06/2023, promovido pelo Município de Porto Esperidião, declaro, sob as penas da Lei Federal nº 10.520/02 e 8.666/93 e suas alterações que, em relação à empresa mencionada acima, inexistente fato impeditivo para licitar e/ou contratar com a Administração Pública Direta, Indireta ou Autárquica.

Porto Esperidião –MT, 04 de abril de 2023.

**RUDIMAR NEVES**  
**CPF: 592.843.071-04**  
**RG: 2.193.932-2 SSP-MT**